



**Pfarrei
Sankt Gertrudis
Sümmern**

Im Pastoralverbund
Iserlohn



Generationen
gestalten Gemeinschaft
Wir laden Sie ein!

- **Der Laienrat - Ansprechpartner vor Ort:**
- **Vorsitzender:**
- Engelbert Imkeller, Kirschblütenweg 23, 58640 Iserlohn Sümmern
- Telefon: 02371 460729, Email: enso.imkeller@t-online.de
- **Stellvertreter:**
- Fabian Chyra, Laventiestr. 23, 58640 Iserlohn (Tel. 01786963918)
- Andrea Schlotmann, Wacholderweg 13, 58640 Iserlohn (Tel. 015119604134)
-
- Und natürlich auch direkt die **Ansprechpartner aus den Kirchenteams.**
-
- **Weitere Informationen und Kontakt:**
- www.sanktgertrudis.de Email: info@sanktgertrudis.de

Team Familie:

Elisabeth Ulrich, Mohnblumenstr. 33, 58640 Is., Tel. **02371/461043**, Email: **e.ulrich@gmx.net**

Tobias Hano, Friesenstr. 1, 58636 Is., Tel. **0160/ 1706396**, Email: **tobi-hano@t-online.de**

Team Ökumene:

F.J. Spiekermann, Osterloh 22, 58640 Is., Tel. **02371 45863**, Email: **F-J.Spiekermann73@gmx.de**

Team Vereine:

Peter Graf, Lupinenstr. 15a, 58640 Is., tel. **02371/41828** oder **0177/3126394**, Email: **petergraf79@web.de**

Team Institutionen:

Thomas Schneider, Im Dorfe 3, 58640 Is., Tel. **01577/1582537**, Email: **Th._Schneider@t-online.de**

Team Kommunikation:

Christian Weinert, Eibenstr. 21, 58640 Is., Tel. **0172/7941307**, Email: **christian.weinert@tu-dortmund.de**

Team Festausschuss:

Fabian Chyra, Laventiestr.23, 58640 Is., Tel.**02371/9532435** o. **0178//6963918**,Email: **fabianchyra@t-online.de**

Team Dorfgemeinschaft:

Adrian Mandok, Am Westhang 5, 58640 Is.,Tel. **0157/57285742**, Email: **adi.mandok@gmail.com**

Die derzeit aktiven Kirchenteams

Team	Ansprechpartner	Aufgaben	Weitere Mitarbeitende - (Noch nicht vollständig)
Dorfgemeinschaft	Adrian Mandok , Britta Schmidt	Neuzugezogene, Erkrankte, Senioren, Gemeindehilfe etc	Katrin Mandok, Ute Heimer, Silke Schmied-Graf, Thomas Schneider
Vereine/Verbände	Peter Graf , Peter Keune	Vereinsarbeit, gegenseitige Unterstützung der kirchlichen Vereine und Zusammenarbeit mit dem „Runden Tisch“	Christa Hackelberg, Ruth Fricke, Anna Ulrich, Matthias Hose, Stefanie Schwarz, Beate Nottelmann
Ökumene	Franz-Josef Spiekermann , Bernward Schulze	Zusammenarbeit und Projekte vor allem mit der Magdalena Kirchengemeinde Iserlohn Sümmern	Elisabeth Spiekermann, Gerda Bruyers, Sandra Perel-Meyer, Doris Jordan
Familien/Gottesdienstgestaltung	Tobias Hano , Elisabeth Ulrich	Kinder-, Jugend- und Familienarbeit, Gottesdienste, Vorbereitung für die Sakramente	Christian Klein, Alexandra Hermann, Elena Schäfer, Wolfgang Vieler, Daniela Beuke, Karen Querner, Finn Keune, Adriane Kohlkapp, Johanna Trompetter, Sylvia und Thomas Pilecki
Institutionen	Thomas Schneider , Reinold Bongard	Kirchliche Mitarbeiter, Kindergärten, Schulen,	Hans Nuth, Wilfried Bösterling, Monika Weinert,
Kommunikation	Christian Weinert , Michael Schlotmann	Vernetzung der Teams, Aufbau einer Organisationsstruktur zur Gemeindeförderung (Homepage, Pfarrbrief etc.)	Andrea Schlotmann, Franz-Josef Spiekermann, Markus Trompetter
Festausschuss	Fabian Chyra , Bernhard Giemsa	Organisation von Gemeindefesten	Engelbert Imkeller

Mitgestaltung des kirchlichen Lebens in der Pfarrei St. Gertrudis Sümmern durch Laien im Pastoralverbund Iserlohn

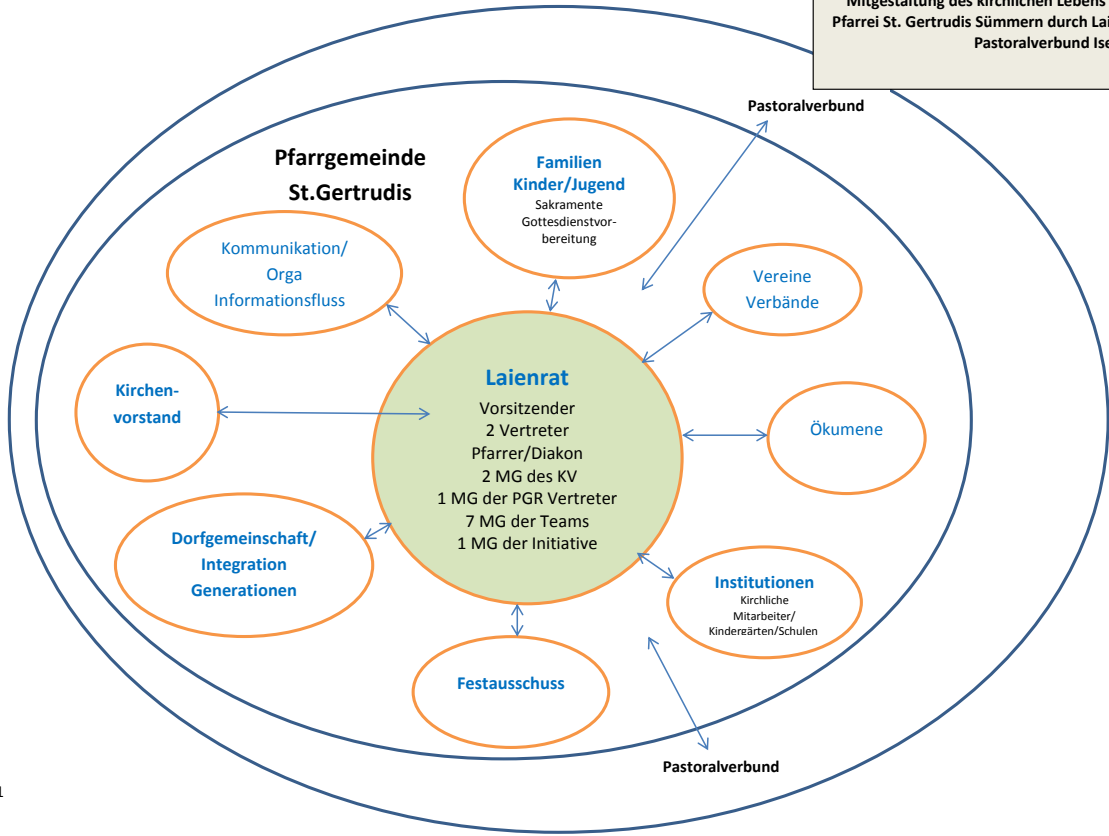

Kontaktliste Pfarrei St. Gertrudis Sümmeren –Gremien Kirchenvorstand und Laienrat, GPR –Mitglieder

Kirchenvorstand:

Vorsitz: Dechant Johannes Hammer, Tel. 02371/2194420, Email: hammer@pviserlohn.de
Stellvertr. Vorsitz: Wilfried Bösterling, Osterloh 4, 58640 ls., Tel. 02371/44502, Email: boesterling@gmx.net
Weitere Mitglieder: Dr. Michael Schlotmann, Wacholderweg 13, 58640 ls., Tel. 02371/460636, Email: info@schlotmann-zahnarzt.de
Fabian Chyra, Laventiestr. 23, 58640 ls., Tel.02371/9532435 oder 0178//6963918, Email: fabianchyra@t-online.de
Christian Weinert, Eibenstr. 21,58640 ls., Tel. 0172/7941307, Email: christian.weinert@tu-dortmund.de
Markus Trompetter, Feldmarkring 240, 58640 ls., Tel. 0171/7470880, Email: m.trompetter@m-t-t.de
Sebastian Schmied, Laventiestr. 22, 58640 ls., Tel. 02371/ 438550, Email: sebastian.schmied@gmx.de
Bernhard Giemsa, Feldmarkring 69, 58640 Iserlohn, Tel. 02371/460990 oder 0157/34723498, Email: Giemsa58@web.de

Laienrat:

Vorsitz: Engelbert Imkeller, Kirschblütenweg 23, 58640 ls., Tel. 02371/460729 oder 0177/8938101, Email: enso.imkeller@t-online.de
Stellvertr. Fabian Chyra, Laventiestr. 23, 58640 ls., Tel.02371/9532435 oder 0178//6963918, Email: fabianchyra@t-online.de
Andrea Schlotmann, Wacholderweg 13, 58640 ls., Tel. 0151/19604134, Email: aschlotmann@schlotmann-zahnarzt.de
Weitere Mitglieder: Pastoral: zB. Wolfgang Vieler: Rittershausstr. 41, 58640 ls., Tel. 0171/1270649, Email: vieler@pviserlohn.de
Michael Schlotmann (KV) Wacholderweg 13, 58640 ls., Tel. 02371/460636, Email: info@schlotmann-zahnarzt.de
Bernhard Giemsa,(KV) Feldmarkring 69, 58640 ls., Tel. 02371/460990 oder 0157/34723498, Email: Giemsa58@web.de
Team Familie: Elisabeth Ulrich, Mohnblumenstr. 33, 58640 ls., Tel. 02371/461043, Email: e.ulrich@gmx.net
Tobias Hano, Friesenstr. 1, 58636 ls., Tel. 0160/ 1706396, Email: tobi-hano@t-online.de
Team Ökumene: F.J. Spiekermann, Osterloh 22,58640 ls., Tel. 02371 45863, Email: F-J.Spiekermann73@gmx.de
Team Vereine: Peter Graf, Lupinenstr. 15a, 58640 ls., tel. 02371/41828 oder 0177/3126394, Email: petergraf79@web.de
Team Institutionen: Thomas Schneider, Im Dorfe 3,58640 ls., Tel. 01577/1582537, Email: Th_Schneider@t-online.de
Team Kommunikation: Christian Weinert, Eibenstr. 21,58640 ls., Tel. 0172/7941307, Email: christian.weinert@tu-dortmund.de
Team Festausschuss: Fabian Chyra, Laventiestr.23, 58640 ls., Tel.02371/9532435 o. 0178//6963918,Email: fabianchyra@t-online.de
Team Dorfgemeinschaft: Adrian Mandok, Am Westhang 5, 58640 ls.,Tel. 0157/57285742, Email: adi.mandok@gmail.com
GPR Vertreter: Bernward Schulze, Feldmarkring 183, 58640 ls., Tel. 02371/438409, Email: taba.schulze@web.de

Vertreter Sümmerens im GPR: Elisabeth Ulrich, Mohnblumenstr. 33, 58640 ls., Tel. 02371/461043, Email: e.ulrich@gmx.net
Tobias Hano, Friesenstr. 1, 58636 ls., Tel. 0160/ 1706396, Email: tobi-hano@t-online.de
Bernward Schulze, Feldmarkring 183, 58640 ls., Tel. 02371/438409, Email: taba.schulze@web.de